

► ¿Cómo ha impactado la COVID-19 en el mundo del trabajo de las mujeres?

► **Antes de la crisis por COVID-19,** un gran número de mujeres estaban excluidas del mercado de trabajo. La pandemia empeoró las cosas.

PARTICIPACIÓN EN LA FUERZA DE TRABAJO

45,3%



67,3%



► TASA DE PARTICIPACIÓN

Entre 2019 y 2020, la caída de la participación laboral afectó más a mujeres que a hombres: aproximadamente 2 de cada 3 personas fuera de la fuerza de trabajo son mujeres.

► **Para ellas es más difícil conseguir un empleo,** y sus tasas de desocupación son mayores que las de los hombres.

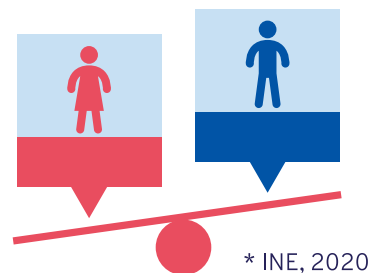
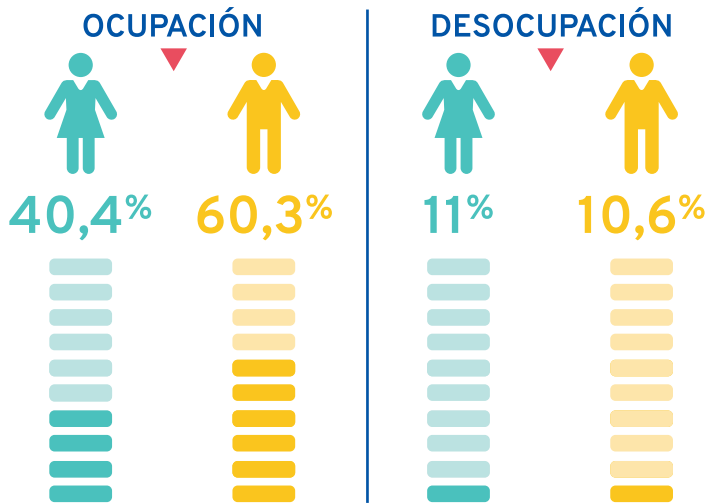

► **Y si consiguen un empleo,** es más probable que sea informal...

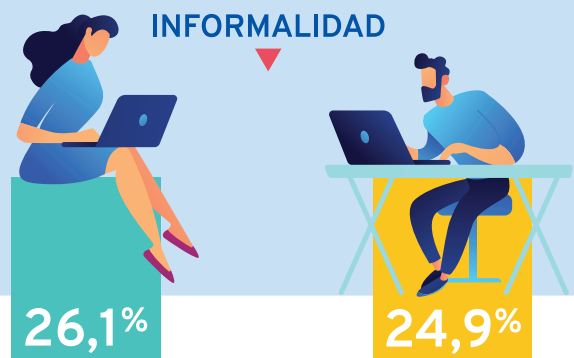

En el cuarto trimestre de 2020 se generaron más puestos de trabajo respecto del tercer trimestre, pero muchos son puestos de trabajo informal.

TRABAJO INFORMAL

* INE, 2020

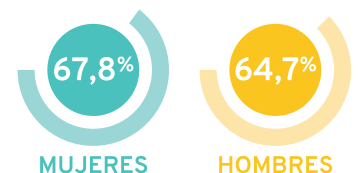

► **Y sólo en algunos sectores...**

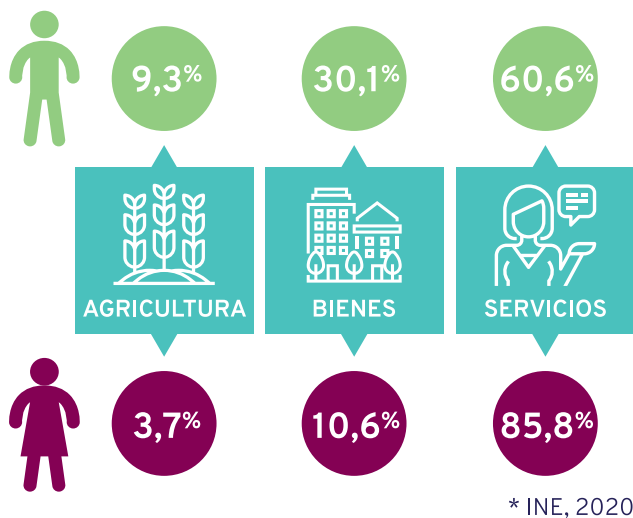

► Las mujeres deben estar en el centro de la recuperación económica post COVID-19. Ellas son esenciales para superar juntos la pandemia, y para construir un futuro con trabajo decente para todos.

► **Esto acentúa la brecha salarial,** limita su crecimiento laboral y perpetúa la desigualdad.

SALARIOS

