



Encuesta Continua de Hogares

Modalidades de trabajo remoto

Contenidos de la presentación

Antecedentes (cuestionario presencial pre pandemia y cuestionario no presencial en pandemia)

Algunos datos de teletrabajo en contexto de pandemia

Nueva batería de preguntas sobre modalidades de trabajo remoto
(encuesta piloto y nueva ECH 2021)

Conclusiones

Antecedentes

- **ECH presencial preCOVID-19:**

- Se consultaba trabajo en el domicilio de forma puntual para asalariados

152 Solo para asalariados/as. En su trabajo ¿tiene tareas que necesariamente debe realizar en su casa?

Sí 1

¿Cuántas horas le insume este trabajo en su casa por semana?

Anote la cantidad de horas

No 2

- Se consultaba por lugar habitual de trabajo para ocupacion principal

Antecedentes

- **ECH NO presencial COVID-19:**
 - Incorpora dos preguntas para captar teletrabajo (habitual y efectivo)
 - Se pregunta de forma global (ocup principal + ocup. secundaria).

TELETRABAJO

Para todos/as los/as ocupados/as, tanto por ocupación principal o secundaria

73.1 ¿Habitualmente realiza teletrabajo en su trabajo?
F98.2

Sí	1
No	2

Para todos/as los/as ocupados/as que trabajaron al menos una hora la semana pasada, tanto por ocupación principal o secundaria

73.2. Ahora le voy a preguntar si la semana pasada realizó teletrabajo
F98.3

Sí	1
No	2

Datos de teletrabajo en contexto de pandemia

Teletrabajo efectivo por mes según sexo

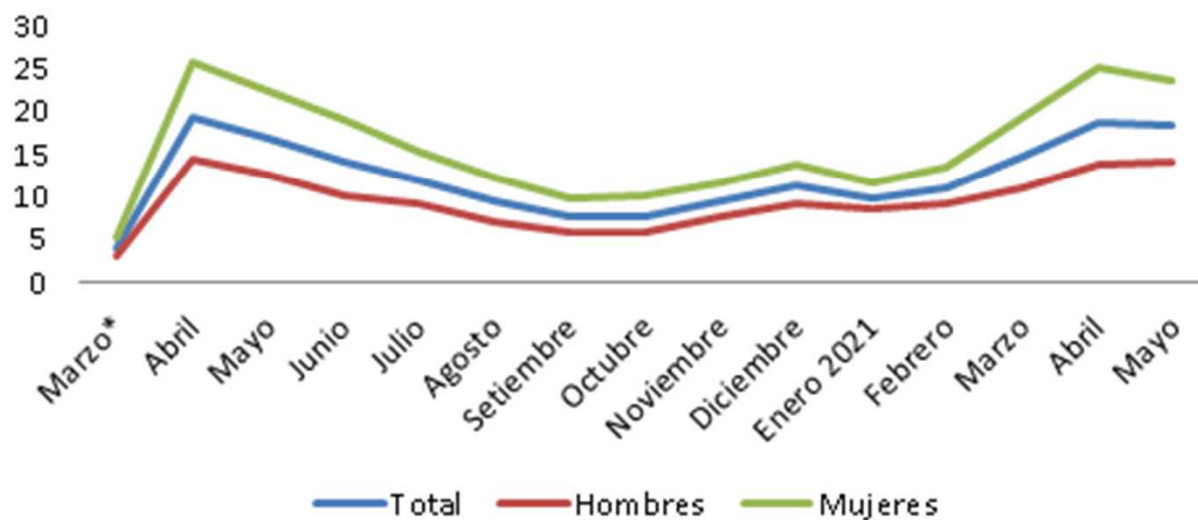

Modalidades de trabajo remoto - Datos

- **Principales sectores de actividad que realizan teletrabajo en forma habitual** (período marzo-diciembre 2020):
 - Información y comunicación (24,1%)
 - Actividades profesionales (15,0%)
 - Enseñanza (12,1%)
- **Principales sectores de actividad que realizaron teletrabajo en forma efectiva** (período abril-diciembre 2020):
 - Información y comunicación (52,2%)
 - Enseñanza (45,0%)
 - Actividades financieras y de seguros(36,0%)

Nueva batería de preguntas sobre lugares y modalidades de trabajo ECH 2021

- Se implementa una batería de preguntas recomendadas por OIT ([COVID-19: Recomendaciones para recolección de estadísticas sobre teletrabajo](#), OIT, 2020).
- La medición del teletrabajo se enmarca en el módulo de caracterización del trabajo remoto (trabajo a distancia, teletrabajo, trabajo a domicilio, trabajo basado en domicilio)
- *Teletrabajo*: trabajo que se efectúa plena o parcialmente en un lugar alternativo al habitual (predeterminado) y para cuya realización median tecnologías de la información.

Modalidades de trabajo remoto - Preguntas nuevas

El trabajo se realiza en una ubicación alternativa al lugar de trabajo predeterminado

El trabajo se realiza en el lugar de trabajo predeterminado

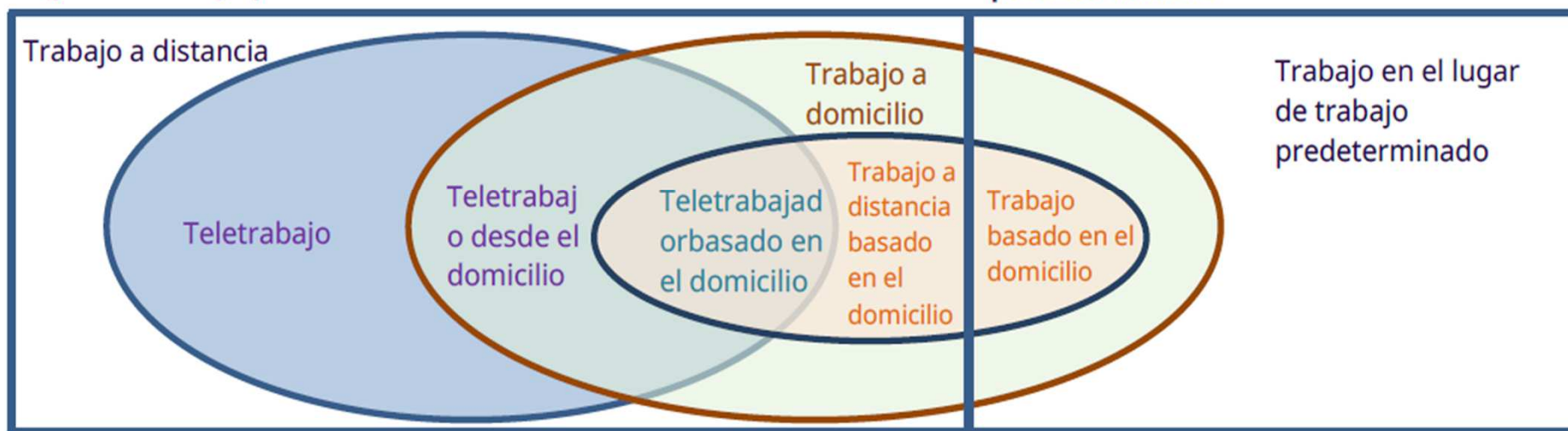

Fuente: OIT, 2020

Modalidades de trabajo remoto - Preguntas nuevas

- **¿Qué permite captar?**
 - Teletrabajo (forma convencional).
 - Lugares de trabajo alternativos al habitual, según categoría de la ocupación (dependiente, independiente, contratista dependiente, entre otras).
 - Existencia de teletrabajo en los lugares alternativos.
 - Frecuencia con la que realiza el (tele)trabajo en lugares alternativos.

Modalidades de trabajo remoto - Preguntas nuevas

LUGARES Y MODALIDADES DE TRABAJO

TRABAJO A DOMICILIO Y TRABAJADORES BASADOS EN EL DOMICILIO

148 Para personas que declaran no trabajar habitualmente en el hogar (preg. 139 > 9). *En su trabajo principal, las 4 semanas anteriores al [+NOM_DIA7_SEMREF+] 7 de [+NOM_MES_SEMREF+], ¿ha pasado usted al menos un día completo trabajando en los siguientes lugares?*

- ... en su propio hogar? 1
- ... en el mismo predio o edificio de su hogar, pero en un espacio separado? 2 *pase a preg. 151*
- No ha trabajado en su hogar en las últimas 4 semanas.. 3 *pase a preg. 151*

149 Si responde que trabajó desde su propio hogar en la pregunta anterior. *¿Con qué frecuencia trabajó desde su hogar en las últimas 4 semanas?*

- 1 vez en la semana o más 1
- Menos de 1 vez a la semana 2

150 *Teletrabajo en el hogar. Para llevar a cabo su trabajo en el hogar, ¿utilizó una computadora, teléfono inteligente (smartphone) o tablet?*

- Si 1
- No 2

- Mide trabajo en el domicilio y teletrabajo solo en el hogar
- **Respondentes:** todas las personas ocupadas que no trabajan habitualmente en el hogar.
- **Período de referencia:** últimas cuatro semanas.
- Solo para ocupación principal.
- **Solo en cuestionario de implantación (presencial).**

Modalidades de trabajo remoto - Preguntas nuevas

TRABAJO A DISTANCIA REALIZADO FUERA DEL HOGAR

151 Trabajo remoto realizado fuera del hogar. Para trabajadores independientes (no incluye contratista dependiente) que trabajan habitualmente en el lugar de trabajo del empleador, patrón, cliente o propio local comercial, y miembros del hogar no remunerado que trabaja en su hogar. *Las 4 semanas anteriores al [+NOM_DIA7_SEMREF+] 7 de [+NOM_MES_SEMREF+], ¿trabajó en otro lugar distinto a su hogar, su propio local u oficina, o instalación de su cliente?*

Sí 1 *pase a preg. 154*
 No 2 *pase a preg. 156*

152 Para trabajadores dependientes y contratistas dependientes. *En las últimas 4 semanas, ¿usted trabajó en un lugar que no sea su propio hogar o lugar habitual de trabajo?*

Sí 1
 No 2 *pase a preg. 156*

153 Para trabajadores dependientes y contratistas dependientes que en las últimas 4 semanas anteriores a la semana de referencia no trabajó en su hogar ni el lugar habitual de trabajo. *¿Este trabajo fue realizado fuera de sus propias instalaciones, las de un empleador o las de un cliente?*

Sí 1
 No 2 *pase a preg. 156*

154 Teletrabajo fuera del hogar. *¿Usó una computadora, teléfono inteligente o tableta para llevar a cabo el trabajo que tuvo lugar en este / estos diferentes lugares?*

Sí 1
 No 2 *pase a preg. 156*

155 Teletrabajo de alta movilidad. *Las 4 semanas anteriores al [+NOM_DIA7_SEMREF+] 7 de [+NOM_MES_SEMREF+], ¿con qué frecuencia trabajó en un lugar que no sea su propia casa, las propias instalaciones o las instalaciones de un empleador?*

1 vez en la semana o más 1
 Menos de 1 vez a la semana 2

156 *Las 4 semanas anteriores al [+NOM_DIA7_SEMREF+] 7 de [+NOM_MES_SEMREF+], ¿ha trabajado al menos 2 veces por semana en 2 lugares diferentes que no sean las instalaciones del empleador o su propio local?*

Sí 1
 No 2

Indaga sobre lugares de trabajo alternativos, trabajo a distancia y teletrabajo según cat. ocupacional (indep., depen., trabajador familiar NR, cont. depen.)

Conclusiones

- **Resultados en el marco de encuesta piloto febero-marzo 2021:**
 - Dificultad en la comprensión de las preguntas por parte del personal de campo.
 - No es sencillo de transmitir/explicar preguntas al entrevistado.
 - Extensión de la batería de preguntas dentro de un cuestionario de condiciones de vida.
 - Flujo complejos según la categoría de ocupación.
- **Recomendaciones:**
 - Realizar pruebas cognitivas.
 - Adaptar redacción de preguntas a características nacionales.
 - Reducir set de preguntas.



¡Muchas gracias!

Mg. Andrea Macari

Subdirectora División Estadísticas Sociodemográficas

amacari@ine.gub.uy