



DUODECIMO PUNTO DEL ORDEN DEL DIA

Composición y estructura del personal**(Documento de información)**

1. Este documento recoge una presentación modificada de los datos sobre la composición y estructura del personal que se proporcionan a la Comisión de Programa, Presupuesto y Administración («la Comisión») en marzo de cada año¹. Se solicita a la Comisión que comunique a la Oficina si desea que esta presentación revisada se utilice como base para las futuras versiones del documento sobre la composición y estructura del personal.
2. Los datos estadísticos sobre la composición y estructura del personal de la OIT están desglosados como sigue:
 - Cuadro I. Distribución del personal según el lugar de destino, la categoría, el tipo de contrato y la fuente de financiación al 31 de diciembre de 2002.
 - Gráfico I. Distribución del personal según el lugar de destino, la categoría y el tipo de contrato al 31 de diciembre de 2002. (Fuente: cuadro I del presente documento.)
 - Gráfico II. Número de funcionarios cuyos puestos se financiaron con cargo a recursos del presupuesto ordinario y extrapresupuestarios en 2000, 2001 y 2002. (Fuente: cuadro I del presente documento y cuadro I de documentos anteriores de la Comisión PFA sobre composición y estructura del personal.)
 - Cuadro II. Personal de los servicios orgánicos y grados superiores: distribución por nacionalidad (entre el 1.º de enero de 2002 y el 31 de diciembre de 2002):
 - a) Personal no lingüístico;
 - b) Personal lingüístico.
 - Gráfico III. Número de funcionarios de los servicios orgánicos y grados superiores en servicio entre el 31 de diciembre de 1992 y el 31 de diciembre de 2002

¹ Véase documento GB.286/PFA/12.

(incluido el personal lingüístico). (Fuente: cuadro II del presente documento y cuadro II de documentos anteriores de la Comisión PFA sobre composición y estructura del personal.)

- Gráfico IV. Número de funcionarios de los servicios orgánicos y grados superiores por tipo de contrato, entre el 31 de diciembre de 1992 y el 31 de diciembre de 2002. (Fuente: cuadro VIII de documentos anteriores de la Comisión PFA sobre composición y estructura del personal.)
- Cuadro III. Distribución por edad, sexo y grado del personal de los servicios orgánicos y grados superiores al 31 de diciembre de 2002, con los porcentajes de mujeres en 2001 y 2002.
- Gráfico V. Número de funcionarios de los servicios orgánicos y grados superiores por edad, entre el 31 de diciembre de 1992 y el 31 de diciembre de 2002. (Fuente: cuadro III del presente documento y cuadro V de documentos anteriores de la Comisión PFA sobre composición y estructura del personal.)
- Cuadro IV. Contratos de duración determinada convertidos en contratos sin límite de tiempo y cambios de grado entre el 1.º de enero de 2002 y el 31 de diciembre de 2002, y el 1.º de enero de 2001 y el 31 de diciembre de 2001.
- Gráfico VI. Distribución por sexo y grado del personal nombrado entre el 1.º de enero de 2002 y el 31 de diciembre de 2002 en la categoría de servicios orgánicos y grados superiores. (Fuente: cuadro XII, documento GB.286/PFA/12.)
- Gráfico VII. Distribución por edad y sexo del personal nombrado entre el 1.º de enero de 2002 y el 31 de diciembre de 2002 en la categoría de servicios orgánicos y grados superiores. (Fuente: cuadro XII, documento GB.286/PFA/12.)

Ginebra, 13 de febrero de 2003.

Presentado para formular observaciones.

Cuadro I. Distribución del personal según el lugar de destino, la categoría, el tipo de contrato y la fuente de financiación al 31 de diciembre de 2002

Lugar de destino y categoría del personal	Funcionarios con cargo a						Total
	Presupuesto ordinario			Recursos extrapresupuestarios			
	Sin límite de tiempo	Duración determinada	Subtotal	Sin límite de tiempo	Duración determinada	Subtotal	
a) Sede							
Servicios orgánicos y grados superiores	279	186	465	25	26	51	516
Servicios generales	284	193	477	33	68	101	578
Subtotal a)	563	379	942	58	94	152	1.094
Total a)	563	379	942	58	94	152	1.094
b) Servicios exteriores (no incluidas las oficinas de correspondencia ni los corresponsales) y equipos multidisciplinarios							
Servicios orgánicos y grados superiores	81	99	180	6	2	8	188
Servicios generales	180	207	387	25	56	81	468
Subtotal b)	261	306	567	31	58	89	656
Total a) + b)	824	685	1.509	89	152	241	1.750
c) Oficinas de correspondencia y corresponsales							
Servicios orgánicos y grados superiores	3	13	16	1	0	1	17
Servicios generales	9	36	45	2	21	23	68
Subtotal c)	12	49	61	3	21	24	85
Total a) + b) + c)	836	734	1.570	92	173	265	1.835
d) Cooperación técnica							
Servicios orgánicos y grados superiores	0	18	18	0	275	275	293
Servicios generales	0	7	7	0	227	227	234
Subtotal d)	0	25	25	0	502	502	527
Total general	836	759	1.595	92	675	767	2.362

Gráfico I. Distribución del personal según el lugar de destino, la categoría y el tipo de contrato al 31 de diciembre de 2002 (Fuente: cuadro I)

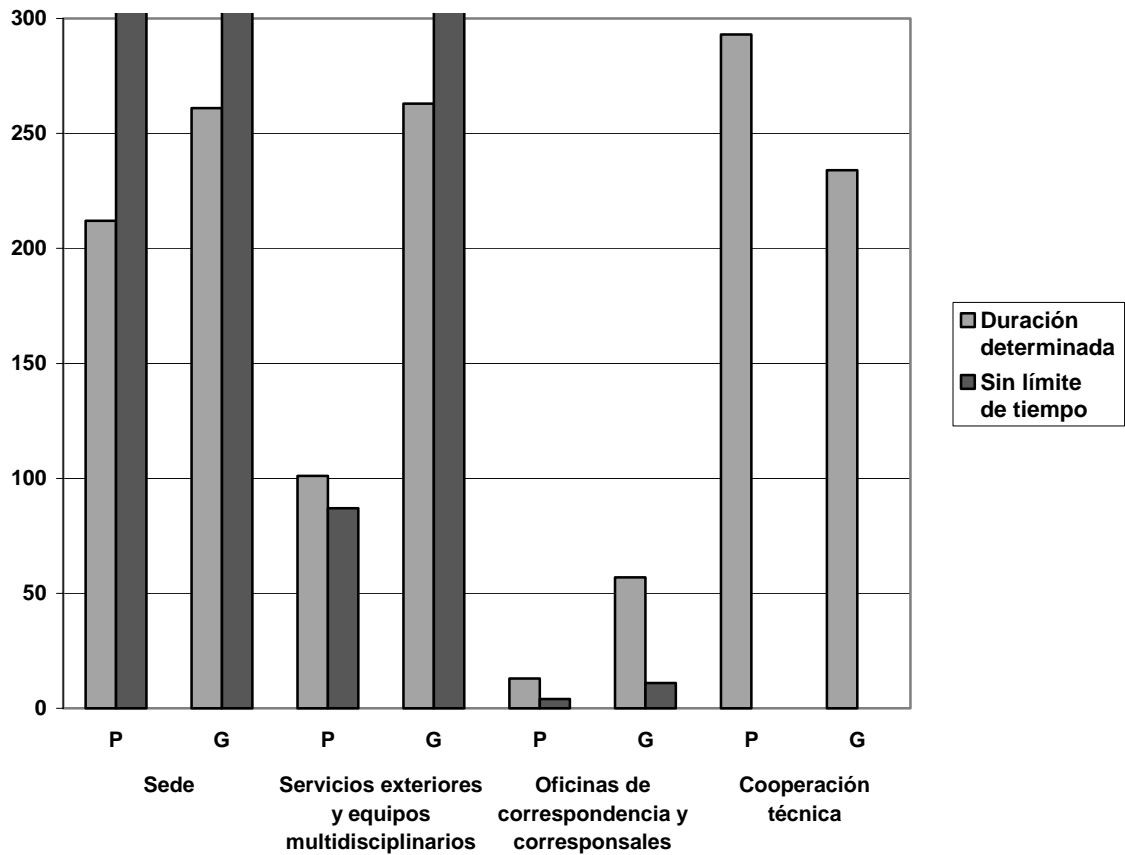

P = Personal de los servicios orgánicos.
 G = Personal de los servicios generales.

Gráfico II. Número de funcionarios cuyos puestos se financiaron con cargo a recursos del presupuesto ordinario y extrapresupuestarios en 2000, 2001 y 2002 (Fuente: cuadro I del presente documento y cuadro I de documentos anteriores de la Comisión PFA sobre composición y estructura del personal)

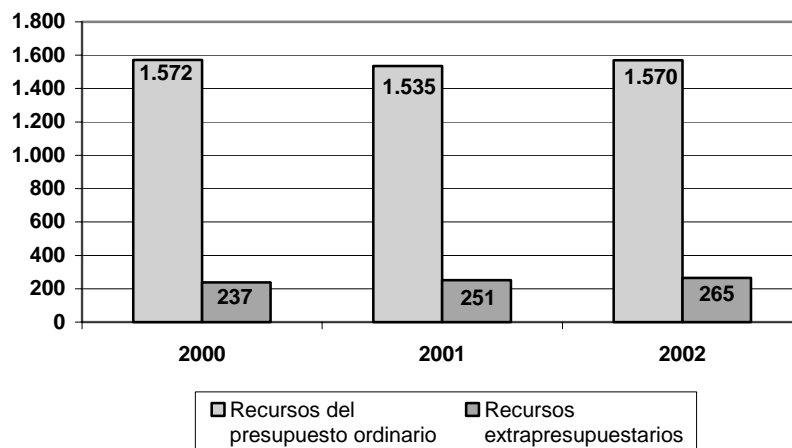

Cuadro II. Personal de los servicios orgánicos y grados superiores: distribución por nacionalidad

Nota: el número de funcionarios en servicio (cifras de las columnas (a) y d)) no incluye a los funcionarios con licencia prolongada sin goce de sueldo o cedidos a otras organizaciones (licencia o cesión de un año o más). Los ascensos internos de funcionarios de los servicios generales que pasan a incorporarse a los servicios orgánicos pueden hacer que aumente el número de funcionarios de esta categoría, pero ocasionalmente puede ocurrir lo contrario.

a) Personal no lingüístico

Nacionalidad	a) Personal al 31.12.2001		b) Contratado del 01.01.2002 al 31.12.2002		c) Bajas del 01.01.2002 al 31.12.2002		d) Personal al 31.12.2002	
	H	M	H	M	H	M	H	M
Afganistán	1	0	0	0	0	0	1	0
Alemania	28	11	0	0	2	1	26	10
Angola	1	0	0	0	1	0	0	0
Argelia	3	2	0	0	0	0	3	2
Argentina	4	1	0	0	0	0	4	1
Armenia	0	1	0	0	0	0	0	1
Australia	12	5	2	0	0	1	14	4
Austria	1	1	0	1	0	0	1	2
Bahrein	0	1	0	0	0	0	0	1
Bangladesh	5	0	0	0	0	0	5	0
Barbados	2	0	0	0	1	0	1	0
Bélgica	8	2	2	1	0	0	10	3
Benin	4	0	0	0	0	0	4	0
Bosnia y Herzegovina	1	0	0	0	0	0	1	0
Botswana	1	0	0	0	0	0	1	0
Brasil	3	4	0	0	0	0	3	4
Bulgaria	2	1	0	0	0	0	2	1
Burkina Faso	1	2	0	0	0	0	1	2
Burundi	2	0	0	0	0	0	2	0
Cabo Verde	1	0	0	0	0	0	1	0
Camerún	4	0	0	0	1	0	3	0
Canadá	13	7	0	0	2	0	11	7
Chad	2	0	0	0	0	0	2	0
República Checa	1	1	0	0	0	0	1	1
Chile	6	1	0	0	0	0	6	1
China	4	2	0	0	1	0	3	2
Colombia	2	2	0	0	0	0	2	2
Comoras	0	1	0	0	0	0	0	1
Congo	0	1	0	0	0	1	0	0
Corea, República de	2	0	3	0	0	0	5	0

a) Personal no lingüístico

Nacionalidad	a) Personal al 31.12.2001		b) Contratado del 01.01.2002 al 31.12.2002		c) Bajas del 01.01.2002 al 31.12.2002		d) Personal al 31.12.2002	
	H	M	H	M	H	M	H	M
Costa Rica	1	2	0	0	0	0	1	2
Cote d'Ivoire	2	3	0	0	0	0	2	3
Croacia	0	0	0	1	0	0	0	1
Cuba	1	0	0	0	0	0	1	0
República Democrática del Congo	2	0	0	1	0	0	2	1
Dinamarca	1	1	3	0	0	0	4	1
Djibouti	0	1	0	0	0	1	0	0
Dominica	0	1	0	0	0	0	0	1
República Dominicana	1	0	0	0	0	0	1	0
Ecuador	1	0	0	0	0	0	1	0
Egipto	3	1	0	0	0	0	3	1
Eritrea	0	0	0	1	0	0	0	1
Eslovaquia	0	1	0	0	0	0	0	1
España	14	5	0	0	0	0	14	5
Estados Unidos	46	48	4	6	1	4	49	50
Etiopía	1	0	0	0	0	0	1	0
Ex República Yugoslava de Macedonia	0	1	0	0	0	0	0	1
Filipinas	2	3	0	1	0	0	2	4
Finlandia	5	0	0	0	0	0	5	0
Francia	25	12	1	3	0	1	26	14
Ghana	4	1	1	0	0	0	5	1
Grecia	2	0	0	1	0	0	2	1
Guatemala	1	0	0	0	0	0	1	0
Guyana	1	1	0	0	0	1	1	0
Haití	0	1	0	0	0	0	0	1
Honduras	0	1	0	0	0	0	0	1
Hungría	2	1	1	0	1	0	2	1
India	10	1	1	0	1	0	10	1
Indonesia	1	0	0	0	0	0	1	0
Irán, República Islámica del	4	2	0	0	0	0	4	2
Irlanda	1	2	0	0	0	0	1	2
Israel	1	0	0	0	0	0	1	0
Italia	14	7	4	0	1	0	17	7
Jamaica	0	1	0	0	0	0	0	1
Japón	13	18	1	4	1	0	13	22
Jordania	1	1	0	0	0	0	1	1
Kenya	4	0	0	0	0	0	4	0

a) Personal no lingüístico

Nacionalidad	a) Personal al 31.12.2001		b) Contratado del 01.01.2002 al 31.12.2002		c) Bajas del 01.01.2002 al 31.12.2002		d) Personal al 31.12.2002	
	H	M	H	M	H	M	H	M
República Democrática Popular Lao	1	0	0	0	0	0	1	0
Líbano	2	3	0	0	0	0	2	3
Luxemburgo	1	1	0	0	0	0	1	1
Madagascar	1	0	0	0	0	0	1	0
Malasia	6	2	0	0	1	0	5	2
Malí	3	0	0	0	0	0	3	0
Malta	1	0	0	0	0	0	1	0
Marruecos	3	0	0	0	0	0	3	0
Mauricio	3	0	0	0	0	0	3	0
Mauritania	1	1	0	0	0	0	1	1
México	6	1	0	0	0	0	6	1
Mongolia	0	1	0	0	0	0	0	1
Myanmar	0	1	0	0	0	0	0	1
Nepal	1	1	0	0	0	0	1	1
Nicaragua	1	0	0	0	0	0	1	0
Níger	2	0	0	0	1	0	1	0
Nigeria	4	2	0	0	0	0	4	2
Noruega	3	1	0	0	0	0	3	1
Nueva Zelanda	4	1	0	0	1	0	3	1
Países Bajos	15	2	0	0	1	0	14	2
Pakistán	6	0	0	0	1	0	5	0
Panamá	1	0	0	0	0	0	1	0
Perú	4	1	1	0	0	0	5	1
Polonia	2	0	0	1	0	0	2	1
Portugal	1	1	0	0	0	0	1	1
Reino Unido	14	11	0	2	1	0	13	13
Rusia, Federación de	19	3	1	0	2	0	18	3
Rwanda	2	0	1	0	0	0	3	0
Santo Tomé y Príncipe	1	0	0	0	0	0	1	0
Senegal	5	0	0	0	0	0	5	0
Sierra Leona	3	0	0	0	0	0	3	0
Singapur	1	1	0	0	1	0	0	1
Somalia	1	0	0	0	0	0	1	0
Sri Lanka	2	2	0	0	1	0	1	2
Sudáfrica	0	1	0	0	0	0	0	1
Suecia	2	2	0	0	1	0	1	2
Suiza	6	3	1	0	0	0	7	3

a) Personal no lingüístico

Nacionalidad	a) Personal al 31.12.2001		b) Contratado del 01.01.2002 al 31.12.2002		c) Bajas del 01.01.2002 al 31.12.2002		d) Personal al 31.12.2002	
	H	M	H	M	H	M	H	M
Suriname	1	0	0	0	0	0	1	0
Tailandia	0	4	0	1	0	0	0	5
Tanzania, República Unida de	2	1	0	0	1	0	1	1
Togo	3	0	0	0	0	0	3	0
Trinidad y Tabago	0	2	0	0	0	0	0	2
Túnez	2	1	1	0	0	0	3	1
Turquía	1	1	0	0	0	0	1	1
Ucrania	4	0	0	0	0	0	4	0
Uganda	2	0	0	0	0	0	2	0
Uruguay	5	1	0	0	1	0	4	1
Venezuela	4	2	0	0	0	0	4	2
Viet Nam	0	1	0	0	0	0	0	1
Yemen	1	0	0	0	1	0	0	0
Zambia	0	1	0	0	0	0	0	1
Zimbabwe	1	1	1	0	0	0	2	1
Total según el sexo	432	219	29	24	27	10	434	233
Total a) Personal no lingüístico	651		53		37		667	

b) Personal lingüístico

Nacionalidad	a) Personal al 31.12.2001		b) Contratado del 01.01.2002 al 31.12.2002		c) Bajas del 01.01.2002 al 31.12.2002		d) Personal al 31.12.2002	
	H	M	H	M	H	M	H	M
Alemania	2	1	0	0	1	0	1	1
Argelia	0	1	0	0	0	0	0	1
Argentina	1	0	0	0	0	0	1	0
Bélgica	1	0	0	0	0	0	1	0
Canadá	1	0	0	0	1	0	0	0
Chile	1	0	0	0	0	0	1	0
China	1	2	0	0	0	0	1	2
Egipto	1	0	0	0	0	0	1	0
España	3	4	0	0	1	0	2	4
Estados Unidos	1	1	0	0	0	0	1	1
Francia	4	8	0	0	0	0	4	8
Grecia	0	1	0	0	0	0	0	1
Jamaica	0	1	0	0	0	0	0	1
Jordania	1	0	0	0	0	0	1	0

b) Personal lingüístico

Nacionalidad	a) Personal al 31.12.2001		b) Contratado del 01.01.2002 al 31.12.2002		c) Bajas del 01.01.2002 al 31.12.2002		d) Personal al 31.12.2002	
	H	M	H	M	H	M	H	M
Líbano	0	1	0	0	0	0	0	1
Madagascar	0	1	0	0	0	1	0	0
Nueva Zelandia	0	0	0	1	0	0	0	1
Panamá	1	0	0	0	0	0	1	0
Reino Unido	5	4	1	1	0	1	6	4
Rusia, Federación de	2	0	0	0	0	0	2	0
Suecia	0	1	0	0	0	0	0	1
Suiza	0	2	0	0	0	0	0	2
Tailandia	1	0	0	0	0	0	1	0
Uruguay	0	2	0	0	0	0	0	2
Total según el sexo	26	30	1	2	3	2	24	30
Total b) Personal lingüístico	56		3		5		54	
Total general – cuadro II	707		56		42		721	

Los países que figuran a continuación no tenían nacionales en puestos no lingüísticos al 31 de diciembre de 2002:

Albania	Gambia	Mozambique
Angola	Georgia	Namibia
Antigua y Barbuda	Granada	Omán
Arabia Saudita	Guinea	Papua Nueva Guinea
Azerbaiyán	Guinea-Bissau	Paraguay
Bahamas	Guinea Ecuatorial	Qatar
Belarús	Iraq	República Arabe Siria
Belice	Islandia	Rumania
Bolivia	Islas Salomón	Saint Kitts y Nevis
Camboya	Jamahiriya Arabe Libia	San Marino
República Centroafricana	Kazajstán	San Vicente y las Granadinas
Chipre	Kirguistán	Santa Lucía
Congo	Kiribati	Seychelles
Djibouti	Kuwait	Sudán
El Salvador	Lesotho	Swazilandia
Emiratos Arabes Unidos	Letonia	Tayikistán
Eslovenia	Liberia	Turkmenistán
Estonia	Lituania	Uzbekistán
Fiji	Malawi	Yemen
Gabón	Moldova, República de	Yugoslavia

Gráfico III. Número de funcionarios de los servicios orgánicos y grados superiores en servicio entre el 31 de diciembre de 1992 y el 31 de diciembre de 2002 (incluido el personal lingüístico)
 (Fuente: cuadro II del presente documento y cuadro II de documentos anteriores de la Comisión PFA sobre composición y estructura del personal)



Gráfico IV. Número de funcionarios de los servicios orgánicos y grados superiores por tipo de contrato entre el 31 de diciembre de 1992 y el 31 de diciembre de 2002
 (Fuente: cuadro VIII de documentos anteriores de la Comisión PFA sobre composición y estructura del personal)



Cuadro III. Distribución por edad, sexo y grado del personal de los servicios orgánicos y grados superiores al 31 de diciembre de 2002, con los porcentajes de mujeres en 2001 y 2002

Grado	Hasta 35 años		De 36 a 45 años		De 46 a 55 años		Más de 55 años		Total		% de mujeres al 31.12.2002	% de mujeres al 31.12.2001
	H	M	H	M	H	M	H	M	H	M		
DG	0	0	0	0	0	0	1	0	1	0	0,0	0,0
Directores ejecutivos y regionales	0	0	0	0	2	1	5	1	7	2	22,2	20,0
D.2	0	0	0	0	4	1	17	3	21	4	16,0	19,0
D.1	0	0	3	2	20	8	30	9	53	19	26,4	24,7
P.5	1	0	17	7	101	41	91	21	210	69	24,7	23,1
P.4	3	1	36	41	52	30	13	10	104	82	44,1	44,3
P.3	9	20	22	22	12	17	1	1	44	60	57,7	55,0
P.2	8	14	1	4	0	1	0	0	9	19	67,9	63,2
Subtotal	21	35	79	76	191	99	158	45	449	255	36,2	34,9
Oficinas de correspondencia:												
Director (Oficina de corr.)	0	0	1	0	1	1	5	1	7	2	22,2	25,0
Director adjunto (Oficina de corr.)	0	0	0	0	1	0	0	0	1	0	0,0	0,0
Funcionario	0	0	0	1	0	2	1	3	1	6	85,7	85,7
Subtotal	0	0	1	1	2	3	6	4	9	8	47,1	50,0
Total por sexo	21	35	80	77	193	102	164	49	458	263		
Porcentaje	37,5	62,5	51,0	49,0	65,4	34,6	77,0	23,0	63,5	36,5		
Total H y M	56		157		295		213		721			
Total en %	7,77		21,78		40,92		29,54		100,00			

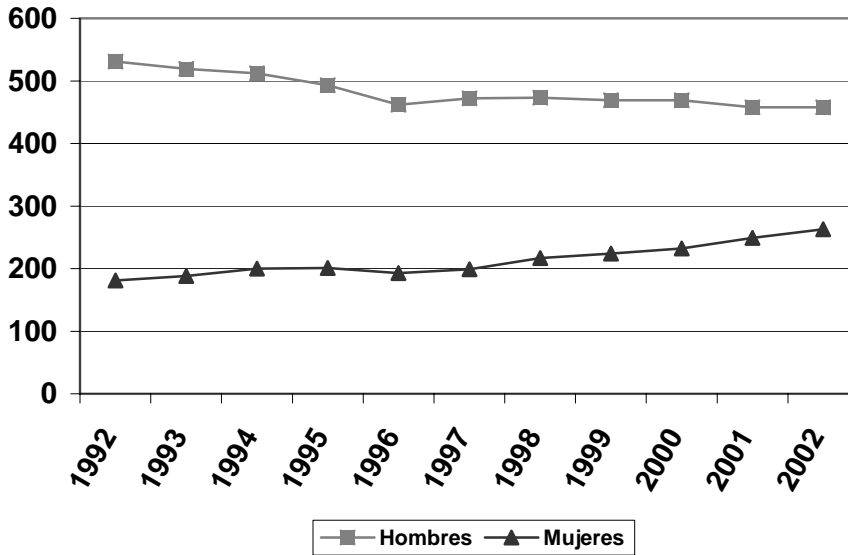
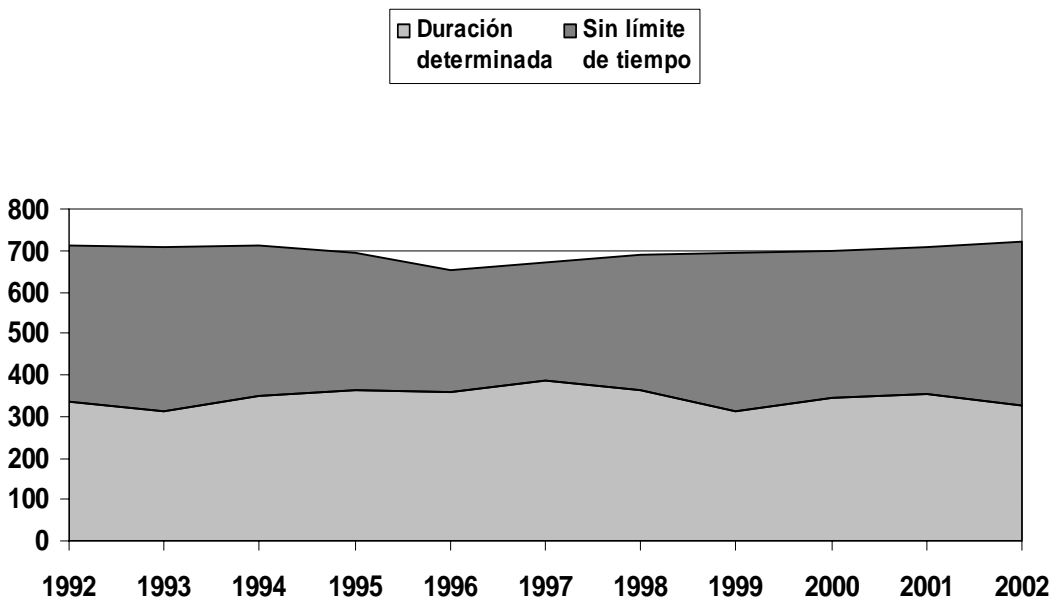
Gráfico V. Número de funcionarios de servicios orgánicos y grados superiores por edad, entre el 31 de diciembre de 1992 y el 31 de diciembre de 2002
(Fuente: cuadro III del presente documento y cuadro V de documentos anteriores de la Comisión PFA sobre composición y estructura del personal)

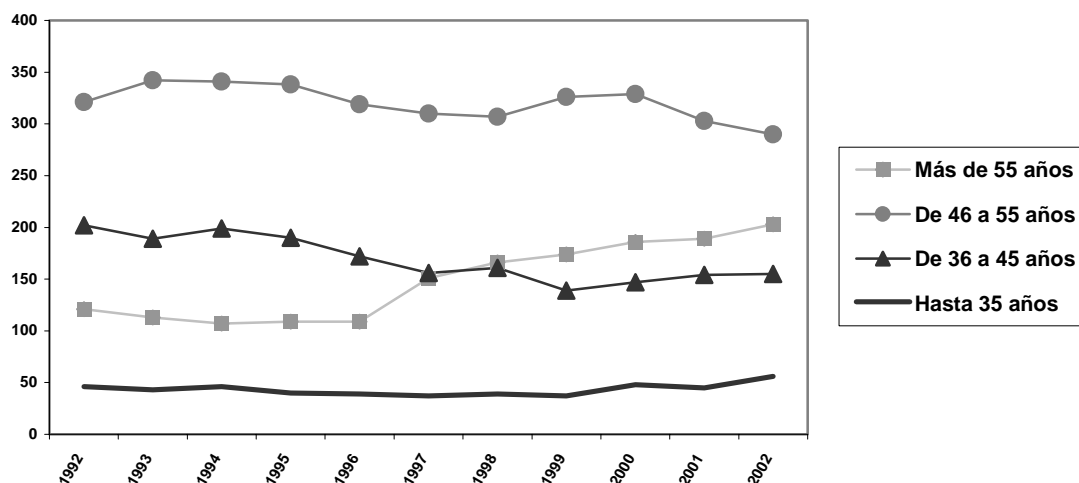

Cuadro IV. Contratos de duración determinada convertidos en contratos sin límite de tiempo y cambios de grado entre el 1.º de enero de 2002 y el 31 de diciembre de 2002, y el 1.º de enero de 2001 y el 31 de diciembre de 2001

- a) Contratos de duración determinada convertidos en contratos sin límite de tiempo entre el 1.º de enero de 2002 y el 31 de diciembre de 2002, y el 1.º de enero de 2001 y el 31 de diciembre de 2001

Año	Servicios orgánicos y grados superiores		Servicios generales	
	Hombres	Mujeres	Hombres	Mujeres
2002	51	24	31	56
2001	27	18	22	55

- b) Cambios de grado (incluidos los ascensos de funcionarios titulares) entre el 1.º de enero de 2002 y el 31 de diciembre de 2002, y el 1.º de enero de 2001 y el 31 de diciembre de 2001

Año	Servicios orgánicos y grados superiores				Servicios generales			
	Sin límite de tiempo		Duración determinada		Sin límite de tiempo		Duración determinada	
	Hombres	Mujeres	Hombres	Mujeres	Hombres	Mujeres	Hombres	Mujeres
2002	24	13	24	10	18	65	32	78
2001	37	28	38	29	21	52	28	60

Gráfico VI. Distribución por sexo y grado del personal nombrado entre el 1.º de enero de 2001 y el 31 de diciembre de 2002 en la categoría de los servicios orgánicos y grados superiores (Fuente: cuadro XII, documento GB.286/PFA/12)

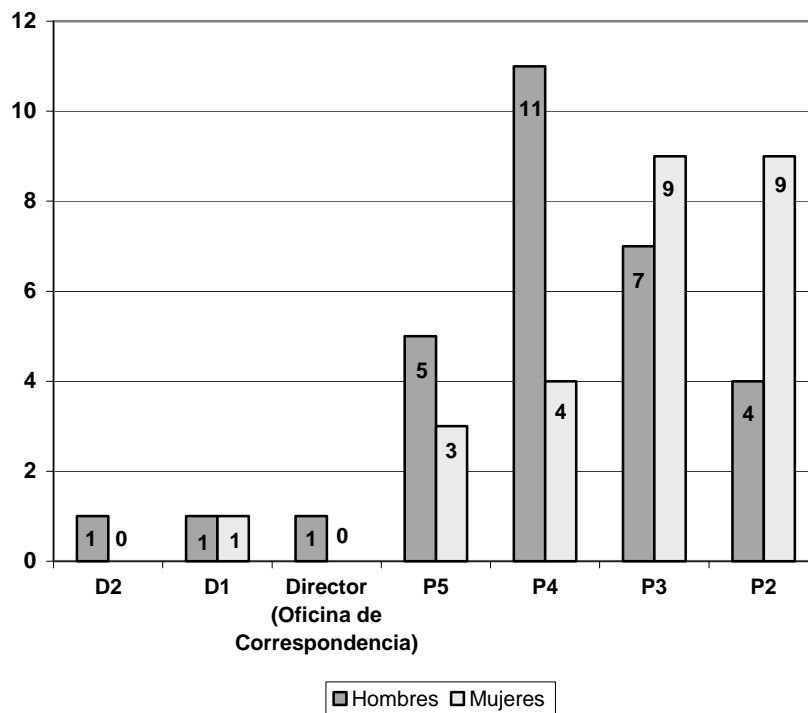

Gráfico VII. Distribución por edad y sexo del personal nombrado entre el 1.º de enero de 2002 y el 31 de diciembre de 2002 en la categoría de los servicios orgánicos y grados superiores (Fuente: cuadro XII, documento GB.286/PFA/12)

